

S. 6025

1-4979/14

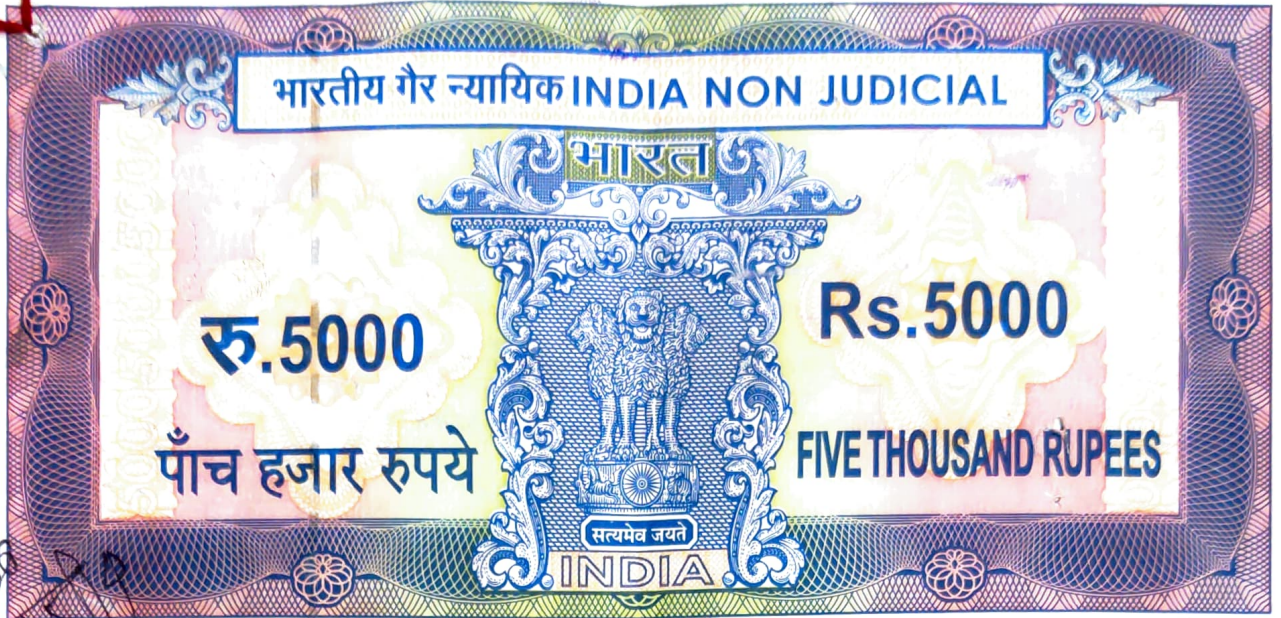

2-38  
18/5/14

পশ্চিমবঙ্গ পশ্চিম বঙ্গাল WEST BENGAL

B 208655

B 208655

certified that the document is admitted for registration. The Signature sheet and the endorsement sheets attached with this document are the part of this document

Addl. District Sub-Registrar  
Sonarpur, South 24 Parganas

স্বাক্ষরিত হয়েছে

স্বাক্ষরিত হয়েছে (Signature Sheet)

শ্রীমতী বিমলা দাস  
শ্রীমতী অক্ষিতা পুস্করিত  
শ্রীমতী অক্ষিতা পুস্করিত  
শ্রীমতী অক্ষিতা পুস্করিত

শ্রীমতী অক্ষিতা পুস্করিত

শ্রীমতী অক্ষিতা পুস্করিত

শ্রীমতী অক্ষিতা পুস্করিত

শ্রীমতী অক্ষিতা পুস্করিত

শ্রীমতী অক্ষিতা পুস্করিত

শ্রীমতী অক্ষিতা পুস্করিত

শ্রীমতী অক্ষিতা পুস্করিত

শ্রীমতী অক্ষিতা পুস্করিত

শ্রীমতী অক্ষিতা পুস্করিত

শ্রীমতী অক্ষিতা পুস্করিত

শ্রীমতী অক্ষিতা পুস্করিত

শ্রীমতী অক্ষিতা পুস্করিত

- : স্বাক্ষর সম্পত্তির প্রাপ্ত নির্মাণ প্রকল্পের চুক্তিপত্র :-

প্রথম পক্ষ (মালিক/পক্ষগণ) :-

V.No. 540/14  
8225/14  
Rayjan Kanti Das  
Tradip Oats

- ১) শ্রীমতী বিমলা দাস (মতল), স্বামী - স্বর্গীয় দয়াময় দাস (মতল), (অকল)
- ২) স্বা) অনুরাধা দাস, স্বামী - স্বর্গীয় গোপাল দাস, ১২) খ) মধুরিমা দাস, ১২) গ) রিমা দাস, ১২) উভয়ের পিতা - স্বর্গীয় গোপাল দাস, ১৩) শ্রী

Addl. Dist Sub-Registrar  
Sonarpore, South 24 Pgs.  
21 MAY 2014

0000

নং ৪৪৪ তাং ২৬-০৪-২৪



মূল্য ৫০০০

শ্রী বঙ্কিম কান্তি দত্ত  
সং ১০০ বাসকুন্ডা রাস্তা

তাপস হালদার ষ্ট্যাম্প ডেপুটি (সোনালপুর)  
সোনালপুর, এ্যা. ডি. সাব রেজিস্ট্রী অফিস

৩২৭৩১

২০০৯০৮

দাঃ ২৪পঃ

B 508822

শ্রী বঙ্কিম কান্তি দত্ত



1515

শ্রী বঙ্কিম কান্তি দত্ত



1522

Addl. Dist Sub-Registrar  
Sonarpur, South 24 Pgs.  
21 MAY 2014

Arjita Mondal

Dipankar Das  
Bimal Chandra Das  
Jookhara Hatuipara.  
Sonarpur. Kot 156  
Bisness.

शुभम १५ ११८ ११८

6 मई १९३०  
Suresh Chandra Das

Ashima Purohit

Bhupal Chandra Das  
Anita Mondal

Poetna Mondal  
Narajita Saini  
Chandra Mandal

Abhijit Sanyal

Nehal Ch. Das

Sulata Sanyal

Sanjit Sanyal

Prayanta Das (Mondal)

Susanta Das (Mondal)

Aloka Das

Sampa Naskar

Anu Va Das

Madhura Das

Riya Das

Sarfan

Jagan Das  
Tripti Mondal  
Tripti Mondal

1-1000 1000 (1000)  
10: 1000 1000



Rajan Kanti Deb.

Tradipeaks

Sanjit Sanyal

(नेपाल चंद्रि दास (मंडल), 8) श्री उपाल चंद्रि दास (मंडल), अर्क  
पिता - स्वर्गीय दयामय दास (मंडल), ६) नमिता और, स्वामी - स्वर्गीय  
अमिय और, ७) अनिता मंडल, स्वामी - श्री रतजिठि मंडल, ९) चंद्रि  
मंडल, स्वामी - श्री श्रेष्ठि नाथ मंडल, ८) सुव्रत अरदास, स्वामी - श्री  
तापस अरदास, ९) रत्ना मंडल, स्वामी - श्री शङ्कर नाथ मंडल,  
१०) अजिठ अरदास, ११) अजिठि अरदास, उज्ज्वल पिता - स्वर्गीय  
गोरशरि अरदास, १२) शिष्या अरदास, स्वामी - श्याम सुन्दर अरदास,  
१३) असीमा पुरवर्गति, स्वामी - श्री अनुप पुरवर्गति, १४) व) दिव्ती  
मंडल, स्वामी - आचार्य मंडल, आ; - खरतिवाद, गडिया,  
पार्क - गडिया, थाना - जानारपुर, बलवर्गता - १०००४८, १४)  
ख) दिव्ती मंडल, स्वामी - मोतिम मंडल, आ; - श्यामपुर, गडिया,  
थाना - श्यामपुर, बलवर्गता - १०००७२, १४) ग) विशाक्त दास (मंडल),  
१४) घ) सुशाक्त दास (मंडल), उज्ज्वल पिता - स्वर्गीय नितीर दास  
(मंडल), उज्ज्वल आ; - मोड्याडा, पार्क उ थाना - जानारपुर,  
बलवर्गता - १००१६०, १६) श्री स्वप्न कुमार दास (मंडल), १७) श्री  
विपन कुमार दास (मंडल), १६ उ १७ न; पिता - स्वर्गीय ज्योतिर्मय  
दास (मंडल), १९) श्रीमती अलका दास (मंडल), स्वामी - स्वर्गीय नितीर चंद्रि  
दास (मंडल), १८) शम्भा नरकर, स्वामी - श्री राजराज नरकर, १९) शम्भा  
मंडल, स्वामी - श्री रामदास मंडल, २०) श्री गोर गोपाल दास (मंडल),  
२१) श्री दूलाल चंद्रि दास (मंडल), उज्ज्वल पिता - स्वर्गीय विशुपद



1520

Namita Sain

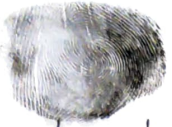

1521

Chandra Mondal



1523

Ratna Mondal



1518

Abhjit Sanyal



1517

Ashima Pukait

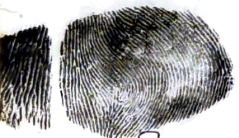

1516

Bhupal Chandan Das

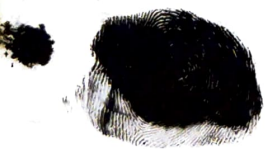

1519

Nepal Ch. Das

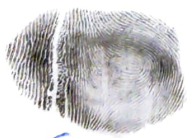

1524

Susama Sarda



1525

Sukla Sarda



Addl. Dist Sub-Registrar  
Sonarpore, South 24 Pgs.  
21 MAY 2014

কাজের নথি (স্বাক্ষর)  
 ব: স্বাক্ষর নথি

Rajan Kanti Deb.  
 Pradipt Saha.

শ্রী যুগ্ম কমিটি  
 স্বামী সন্দর্ভ

Ashima Puksait  
 Bipal Chandra Das  
 Anita Mondal

Ratna Mondal  
 Namita Sain  
 Chandac Mondal.

Abhijit Saha  
 Nepal Ch. Das.

Sukta Saha  
 Sanjit Saha.

Prasanta Das (Mondal)  
 Susanta Das (Mondal)

Aloka Das  
 Sampa Das  
 Anuva Das

Japan Jn  
 Tripti Mondal  
 Riya Das

Soupa k...

দাস (মন্ডল), অক্ষ জাতি - হিন্দু, পেশা - কৃষিবর্গ, চাকুরী,  
 ব্যবসা ও কৃষিবর্গ, অর্বাসা; - গোড়খাড়া, পোর্ট ও থানা - সোনারপুর,  
 জেলা - দক্ষিণ ২৪ পরগনা।

দ্বিতীয় গুরুগন (ডেউলপার/নির্মাতা) :-

“আর. পি. কনস্ট্রাকশন” অংশীদার ব্যবসায়িক সংগঠন, অফিস  
 সুশীলা শপিং কমপ্লেক্স (ওয়েল. আর. সি. আর. বিল্ডিং) সোনারপুর  
 স্টেশন রোড, পোর্ট ও থানা - সোনারপুর, বনবগতি - ৭০০১৫০,  
 গুরু প্রতিনিধিত্বকারী অংশীদারগন (১) শ্রী রঞ্জন বসন্তি দেব,  
 পিতা - স্বর্গীয় ক্ষিতিশ চন্দ্র দেব, জাতি - হিন্দু, পেশা - ব্যবসা,  
 আসা; - ১০১ রামকৃষ্ণপল্লী, থানা - সোনারপুর, জেলা - দক্ষিণ ২৪  
 পরগনা, (২) শ্রী প্রদীপ দত্ত, পিতা - শ্রী বলরাম দত্ত, জাতি - হিন্দু,  
 পেশা - ব্যবসা, আসা; - ১৮৩ রামকৃষ্ণপল্লী, থানা - সোনারপুর,  
 জেলা - দক্ষিণ ২৪ পরগনা।

- : কস্য রাজপুর - সোনারপুর পৌরসভার ৯ নং ওয়ার্ড ভুক্তি মোজা -  
 গোড়খাড়া, থানা - সোনারপুর, জেলা - দক্ষিণ ২৪ পরগনা মাস্ত্র শ্রুৎসংক্রান্ত  
 শ্রাবণীয় ইজমেন্ট স্বত্বাদি দ্রবস্তু যক যক স্বাবর সম্পত্তি সম্পূর্ণ নির্দায়, নির্দায়  
 অবস্থায় বহুতল বাটী ও শ্রুৎসংক্রান্ত দ্রাবণনয়র নির্মাণ প্রকল্প চুক্তিগত সিদ্ধ

ব্যাখ্যাঃ :-

1526  
(संज्ञा) (संज्ञा) (संज्ञा)

1527  
Samsit-Sandan

1528  
Pasanta Das (Mondal)

1529  
Susanta Das (Mondal)

1530  
Aloka Das



1531  
Sampa Naskar

Addl. Dist. Sub-Registrar  
Sonarpur, South 24 Pgs.  
21 MAY 2014

1532  
ORBIT SINGH

1533  
Anuva Das

1534  
Madhumita Das

Rajan Kanti Deb.

Trade Satis.

বিস্তারিত নথি (স্বত্ব)  
স্বত্ব: অধিকার নথি

স্বামী সম্পদ  
Suscama Mondal

Ashima Puerait

Bhupal Chandra Das

Anita Mondal

Ratna Mondal

Narseta Sarin

Chandra Mondal

Abhijit Sanyal

Nepul Ch. Das.

Jyoka Sanyal

Sanyal Sander.

Basanta Das (Mondal)

Susanta Das (Mondal)

Alaka Das

Sampa Naskar

স্বামী সম্পদ

Anuva Das

Madhulina Das

Riya Das

Swaran K. Das

Japan Das  
Tripti Mondal  
Aipti Mondal

-- 88 --

নিম্ন 'ক' উপশীলে বিশেষ ভাবে বর্ণিত ২০ (ঝুড়ি) বগা ১০ (দশ) ছটাক ০৩ (তিন) বর্গফুট জমি আর. অেস. দাগ নং - ৪৯৬, আর. অেস. অতিমান নং; ১৩৭ ও ১৮০ এর অন্তর্গত হয়েছিল। আর. অেস. ৪৯৬ নং দাগের মোট জমি আয়ত ৯৯ (নিরানব্বই) শতক শায়া অেল. আর. ২৩১ নং অতিমান দ্যাময় দাস (মন্ডল) এর নামে ২০ শতক, অেল. আর. ১৮৯ নং অতিমান গোর গোপাল দাস (মন্ডল) এর নামে ২০ শতক, অেল. আর. ২১১ নং অতিমান জ্যোতির্ময় দাস (মন্ডল) এর নামে ২০ শতক অেল. আর. ২৫২ নং অতিমান দুলাল দাস (মন্ডল) এর নামে ২০ শতক অেল. আর. ১৭২১, ১৭২২, ১৭২৩, ১৭২৪ অেল. ১৭২৫ নং অতিমান সুধাময় দাস (মন্ডল) এর ঔয়ারিশ অেসীম বৃষ্ণ দাস (মন্ডল) বঙ্গল বৃষ্ণ দাস (মন্ডল), অমল বৃষ্ণ দাস (মন্ডল), মায়া দাস (মন্ডল) অেল. ছায়া দাস (মন্ডল) গনের নামে ১৯ শতক জমি শায়া অেল. আর. ৪৯৪ নং দাগে রাখিউক্তি থাকে। উপরিউক্তি দ্যাময় দাস (মন্ডল), গোর গোপাল দাস (মন্ডল), জ্যোতির্ময় দাস (মন্ডল), দুলাল দাস (মন্ডল) অেল. সুধাময় দাস (মন্ডল) গন আর. অেস. সেন্টেলমেন্টের পূর্বেই ৪৯৬ নং দাগে ৯৯ শতক জমি নিজাদের মধ্যে আলাদা বন্টন করিয়া লয়েন অেল. উক্তি দাগে অন্যান্য জমি সহ নিম্ন 'ক' উপশীলে বর্ণিত ২০ বগা ১০ ছটাক ৩ বর্গফুট জমি দ্যাময় দাস (মন্ডল), গোর গোপাল দাস (মন্ডল), জ্যোতির্ময় দাস (মন্ডল) অেল. দুলাল দাস (মন্ডল) গনের প্র্যান্টমেন্ট উক্তি থাকে।

উপরিউক্তি দ্যাময় দাস (মন্ডল) পরলোক গমন করেন অথচ উক্তির প্রথম পক্ষের ১ হয়ে ১৩ নং দাতাগনকে ঔয়ারিশ রাখিয়া জ্যোতির্ময় দাস (মন্ডল) তাঁহার জীবদ্দশায় তাঁহার Last Will অেল. Testament অস্বাদন করিয়া তাঁহার ২/২/০৩ তারিখে মৃত্যুর পর শায়াতে উদ্ভুক্ত অস্বাস্তি তাঁহার চারিপুত্রি নিতাই, নিমাই, স্বপন ও তিনন অমতুল্যাগে







Addl. Dist Sub-Registrar  
Sonarpore, South 24 Pgs.

21 MAY 2014

Handwritten notes in the top right corner, including the number '770' and some illegible text.

Prithuwarthy  
Swarna Sardan  
Ashima Puskait

Bimal Chandra Das  
Anita Mondal  
Ratna Mondal  
Narmita Sain  
Chandra Mondal.

Abhijit Sastar

Neel Ch. Das

Sukla Sardan

Smrity Chandra Sanyal

Sanjit Sardan

Praganka Das (Mondal)

Susanta Das (Mondal)

Aloka Das

Sampa Naskar

ANUVA DAS

Madhukimaya

Riya Das

Swapan Das

Tapan Das  
Tripti Mondal  
Aipti Mondal

Prithuwarthy  
Swarna Sardan  
Ashima Puskait



দাস মন্ডলের নাম প্রত্যেকের ২০ শতক করিয়া মোট ৮০ শতক জমি যথাযথ ভাবে  
নথীভুক্ত হইয়াছে।

উপরিউক্ত প্রকারে অত্র চুক্তিপত্রের প্রথম পক্ষগণ নিন্ম 'ক' শপথীলে বর্ণিত  
চিহ্নিত ২০ বর্গা ১০ হুটাক ও বর্গফুট জমির প্রকৃত মালিক এবং; দখলিবার  
হইতেন এবং; উক্ত ২০ বর্গা ১০ হুটাক ও বর্গফুট জমি খালে ভোগবান ও দখলিবার  
আছেন। রাজপুর - সোনারপুর মিউনিসিপ্যালিটিতে উক্ত 'ক' শপথীলে বর্ণিত  
সম্পত্তিতে অত্র চুক্তিপত্রের প্রথম পক্ষগণ তারাদের নাম পত্তন করিয়াছেন।

প্রকৃত প্রথম পক্ষগণ নিন্ম 'ক' শপথীলে বর্ণিত সম্পত্তির উপর প্রকৃত বহুতল  
স্থ নির্মান করিতে মানাঙ্ক করিয়াছেন। কিন্তু প্রয়োজনীয় প্রকৃতিপত্র এবং; প্রকৃত  
আর্থিক ক্ষমতি না থাকায় এবং; প্রত্যেক বয়স্ক ও নিজ নিজ কর্মে ব্যস্ত থাকায় উক্ত  
বহুতল স্থ নির্মান প্রথম পক্ষগণের পক্ষ নিজেদের আর্থ এবং; নিজেদের তত্ত্বাবধান  
করা সম্ভব হইতেন না। অমতাবস্থায় প্রথম পক্ষগণ দ্বিতীয় পক্ষগণের সহিত প্রোগাযোগ  
করিলে দ্বিতীয় পক্ষগণ শর্ত সাপেক্ষে নিন্ম 'ক' শপথীলে বর্ণিত সম্পত্তির উপর প্রকৃত  
বহুতল স্থ নির্মান করিতে সম্মত হন।

অতঃপর বিগত ২০/১০/২০০৮ তারিখে প্রথম পক্ষগণ দ্বাবর সম্পত্তিতে  
বহুতল স্থ নির্মানের উদ্দেশ্যে প্রকৃত প্রকৃতির প্রকৃত চুক্তিপত্র আবদ্ধ হন এবং; উক্ত  
চুক্তিপত্র অনুযায়ী বিগত ২০/১০/২০০৮ তারিখে দ্বিতীয় পক্ষ ডেভেলপার  
প্রথম পক্ষের ১ হইতে ১৩ নং; মালিকগণকে ৪,৭১,০০০ টাকার লক্ষ প্রকৃতির হাজার

Ranjan Kanti Das  
Pradip Das



Addl. Dist Sub-Registrar  
Sonarpore, South 24 Pgs.  
21 MAY 2014

Handwritten notes in the top right corner, including the word "Kait" and some illegible scribbles.

Thyagaraj Das

Govt. Swarnam Sankha

Ashima Pukait

Bhupal Chandra Das

Amrita Mondal

Ratna Mondal

Narmada Sam

Chandana Mondal.

Abhijit Sarker

Nepal Ch. Das.

Sreeta Sanyal

Sanjit Sanyal

Bhargava Das (Mondal)

Susanta Das (Mondal)

Aloka Das

Sampa Naskar

Pratik Sanyal

ANVU Das

Madhurima Das

Swapna

Japan Das

Tripti Mondal

Tripti Mondal

টাকা, ১৪ হইতে ১৯ নং মালিকগণকে ৪,০০,০০০ চার লক্ষ টাকা, ২০ নং মালিককে ৬,০০,০০০ ছয় লক্ষ টাকা এবং ২১ নং মালিককে ৫,৪০,০০০ পাঁচ লক্ষ চল্লিশ হাজার টাকা প্রদান করিয়াছেন, 'ক' উপশীল বন্ডে সম্পত্তির ডেভেলপমেন্ট করিয়াছেন, প্রস্তাবিত বহুতল বিল্ডিং; এর প্ল্যান আর্কিটেক্ট দ্বারা প্রস্তুত করিয়া রাজপুর - সোনারপুর পৌরসভায় স্মাংশানের জন্য সাবমিট করিয়াছেন। প্রস্তাবিত বহুতল বিল্ডিং; এ মালিকগণের অ্যালোকেশান এবং দ্বিতীয় পক্ষ ডেভেলপারের অ্যালোকেশান সুনির্দিষ্টকরণের জন্য পূর্ববর্তী ৩০/১০/২০০৮ তারিখের চুক্তিপত্রটি নাকচ করিয়া পক্ষগন এই নতুন চুক্তিপত্রটি বিষদ ভাবে প্রস্তুত করা বিবেচনা করিলেন।

অত্র পক্ষগন নিম্ন লিখিত শর্তাবলীতে আবদ্ধ হইতেছেন, নিম্ন 'ক' উপশীল বন্ডে সম্পত্তির উপর যেসকল বহুতল গৃহ নির্মাণ করিবার জন্য :-

১) প্রথম পক্ষগন দ্বিতীয় পক্ষগনের নিবর্তিত ইচ্ছাপূর্ণ বিপ্লোজেন্ট করিয়াছেন যে, উক্ত 'ক' উপশীল উক্ত সম্পত্তির সম্পূর্ণ মালিকানা কেবলমাত্র প্রথম পক্ষের, তাহাতে অন্য কাহারও কোন প্রকার দাবী দাওয়া নাই এবং; উক্ত সম্পত্তি সম্পূর্ণ নির্দ্রাশ, নির্দ্রাশ ও খাস দখলে রাখা অবস্থায় আছে এবং; উক্ত সম্পত্তি সম্পূর্ণ শাবর্তীয় অধিকার প্রথম পক্ষগনের বর্তমান আছে।

২) প্রথম পক্ষগন স্বীকার ও প্রকাশ করিতেছেন যে, উক্ত 'ক' উপশীল উক্ত সম্পত্তি সম্পূর্ণ কোন প্রকার মামলা মোকদ্দমা নাই বা তাহা কোন প্রকার চার্জ, চুক্তি, ডিফী বা অন্য ভাবে দায়বদ্ধ নাই। যদি ভবিষ্যতে স্বয়ং সম্পূর্ণ কোনরূপ দ্রাশ এটি প্রকাশ পায়, তাহাতে প্রথম পক্ষগন দায়বদ্ধ থাকিবেন।

Ranjan Kanti Das

Tradip Oates.

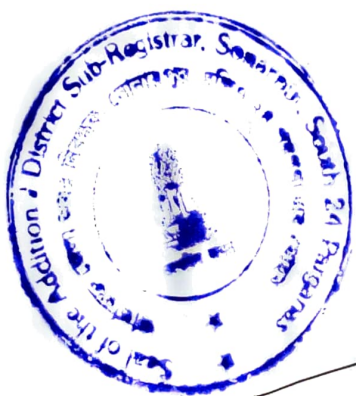

Addl. Dist Sub-Registrar  
Sonarpore, South 24 Pgs.  
21 MAY 2014

শ্রীমন্ত্ৰী মহা  
 গির্জা সন্ন্যাসিনী  
 গুরমা সন্ন্যাসিনী

Ashima Pukait

Bimal Ekantra Das

Anita Mondal

Ratna Mondal

Kamrita Sain

Chandra Mondal

Abhijit Sarker

Nepal Ch. Das

Sukla Sarker

Sanjit Sandan

Rasanta Dal (Mondal)

Susanta Das (Mondal)

Aloka Das

Sampa Naskar

ANUVA DAS

Japaniya

Mahenima Das/Tripti Mondal

Riya Das

Sarapani Das

Tripti Mondal

---:~:~:~:---

৩) নির্মাণ প্রকল্পের শর্ত অনুযায়ী প্রকল্পের প্রথম পক্ষগণ দ্বিতীয় পক্ষগণকে উক্তি 'ক' উপশীল উক্তি সম্পত্তির উপর অবস্থিত পুরাতন টোলির ছাউনি যুক্ত দ্রোণন ভুলি আশ্রিতা নতুন বাটী ও উৎসহ দ্রোণন স্রের শাবতীয় নির্মান কাশ্র দ্বিতীয় পক্ষগণের ব্যয় ও প্রচেষ্টায় সম্পূর্ণ করিবার জন্য নিযুক্ত করিলেন। দ্বিতীয় পক্ষ পূর্ববর্তী চুক্তি অনুযায়ী নিজ খরচ ঐল. বি. ঐস. কর্তৃক বিল্ডিং প্ল্যান বা নক্সা প্রস্তুত করিয়াছেন ঐব; উক্তি প্ল্যান অনুযায়ী উক্তি সম্পত্তিতে বেসমেন্ট প্লাস জি প্লাস কাশ্রতি পাণ বাড়ী নিজ দায়িত্বে ও তত্ত্বাবধানে প্রস্তুত করাইবেন।

প্রকাশ থাকে যে, উক্তি নির্মাণ প্রকল্পের বেসমেন্ট ফ্লোরের গ্যারেজ ঐব; ছাউন্ড ফ্লোরের দ্রোণন স্র, নির্মিত হইবে। ছাউন্ড ফ্লোরের দ্রোণন স্রের ঐনমিক সংখ্যা 'ঐস' দিয়া হইবে। দ্বিতল অর্থাৎ কাশ্র ফ্লোর হইতে স্র তল অর্থাৎ ফিফথ ফ্লোর পর্যন্ত ফ্লোর্ট সমূহ নির্মিত হইবে।

৪) দ্বিতীয় পক্ষগণ অর্থাৎ ডেভেলপারগণ তাহাদের নিযুক্তি সিভিল ইঞ্জিনিয়ার ঐথবা ঐল. বি. ঐস. দ্বারা বাড়ী অর্থাৎ নির্মাণ প্রকল্পের নক্সা প্রস্তুত করিয়াছেন ঐব; উক্তি ইঞ্জিনিয়ার বা ঐল. বি. ঐস. ঐর ফি বা আনুসঙ্গিক খরচ অর্থাৎ বিল্ডিং প্ল্যানের শাবতীয় খরচাদি দ্বিতীয় পক্ষগণ বহন করিতোছেন। প্রকাশ থাকে উক্তি 'ক' উপশীল উক্তি সম্পত্তির ট্রাবসাদী বা খাজনা ঐঐ চুক্তিপত্রের তারিখ পর্যন্ত বাণী থাকিলে তাহা প্রথম পক্ষ প্রদান করিয়া ট্রাজ আপ-টু-ডেট করিবেন।

৫) দ্বিতীয় পক্ষ নিজ ব্যয় ঐল. বি. ঐস. বা সিভিল ইঞ্জিনিয়ার মাধ্যমে 'ক' উপশীল বর্ণিত সম্পত্তিতে বহুতল স্র নির্মাণের জন্য প্ল্যান প্রস্তুত করিয়াছেন।

Rajan Kanti Das  
 Tradip Das



*Addl. Dist Sub-Registrar*  
Sonarpore, South 24 Pgs.  
21 MAY 2014

Handwritten notes in the top right corner, including the number '2019' and some illegible characters.

১) অনুমতি  
 ২) অনুমতি  
 ৩) অনুমতি  
 ৪) অনুমতি  
 ৫) অনুমতি  
 ৬) অনুমতি  
 ৭) অনুমতি  
 ৮) অনুমতি  
 ৯) অনুমতি  
 ১০) অনুমতি

Rajan Kanti Deb.

Tradiy Dats.

Ashima Pukait  
 Bipul Chandra Das  
 Anita Mondal  
 Parna Mondal  
 Narzita Sain  
 Chandra Mondal.

Abhijit Saha  
 Nepal Ch. Das.  
 Sukla Saha  
 Sanjit Saha  
 Pragna Das (Mondal)  
 Susanta Das (Mondal)

Aloka Das  
 Sampa Naskar  
 ANUVA Das Jagan Das  
 Madhuhima Das Tripti Mondal  
 Riya Das  
 Soopal Das  
 Tripti Mondal.

উক্ত প্লানে প্রথম পঞ্চমতের আমানোক্তির হিসাবে দ্বিতীয় পঞ্চমত অর্থাৎ পরিষ্কার  
 দ্বিতীয় পঞ্চমত প্রথম পঞ্চমতের আমানোক্তির হিসাবে প্রয়োজনীয় দরখাস্তাদি,  
 অফিসভিত্তিক প্রক্রিয়ায় অর্থাৎ অসম্মত পরিষ্কার উক্ত নজা অনুমোদনের জন্য রাজপুর  
 - সোনালপুর মিউনিসিপ্যালিটিতে আবেদন করা হবে। দ্বিতীয় পঞ্চমত প্রথম পঞ্চমত  
 আমানোক্তির হিসাবে পৌরসভা হস্তে অনুমোদিত নজাটি উঠাইতে পারিবেন।  
 উক্ত নজা অনুমোদনের জন্য শাখা ব্যয় হস্তে তাহা দ্বিতীয় পঞ্চমত বহন করিতেছেন।  
 পরবর্তী পর্যায়ে যদি অনুমোদিত নজাটি পরিবর্তন বা অংশোদ্ধার করা আবশ্যিক হয়  
 তাহা হইলেও দ্বিতীয় পঞ্চমত নিজ ব্যয়ে পরিবর্তিত বা অংশোদ্ধারিত নজাটি প্রস্তুত করাইবেন  
 এবং উক্ত পরিবর্তিত ও অংশোদ্ধারিত নজাটিতে এবং তৎসঙ্গে প্রয়োজনীয় দরখাস্তাদি  
 এবং অফিসভিত্তিক দ্বিতীয় পঞ্চমত প্রথম পঞ্চমতের আমানোক্তির হিসাবে অর্থাৎ পরিষ্কার  
 এবং উক্ত পরিবর্তিত বা অংশোদ্ধারিত নজাটি রাজপুর - সোনালপুর পৌরসভা কর্তৃক  
 অনুমোদিত হইলে দ্বিতীয় পঞ্চমত প্রথম পঞ্চমতের আমানোক্তির হিসাবে অংশোদ্ধারিত  
 বা পরিবর্তিত নজাটি পৌরসভা হস্তে উঠাইয়া লইবেন। আরও উল্লেখ যোগ্য যে,  
 বহুতল গৃহ নির্মাণ বর্ষা অসম্মত হইলে দ্বিতীয় পঞ্চমত প্রথম পঞ্চমতের আমানোক্তির  
 হিসাবে শাখা ব্যয় নজা ও দরখাস্তাদিতে অর্থাৎ পরিষ্কার পারিবেন শাখা পৌরসভা  
 কর্তৃক বস্তুনিষ্ঠ আবেদন প্রদান করিবার জন্য প্রয়োজনীয় হইবে। অর্থাৎ সকল  
 বর্ষাদি অসম্মত করিবার জন্য প্রথম পঞ্চমত দ্বিতীয় পঞ্চমতের অনুমোদন অর্থাৎ ব্যাপক  
 আমানোক্তির নামা পত্র অর্থাৎ অসম্মত এবং অসম্মতের তারিখে রেজিস্ট্রী করা  
 দিতেছেন।

৬) রাজপুর - সোনালপুর পৌরসভা কর্তৃক উপরোক্ত নজাদি অনুমোদনের পর  
 হইতে ২৪ মাসের মধ্যে দ্বিতীয় পঞ্চমত প্রস্তাবিত নির্মাণ প্রকল্প সম্পূর্ণ করিবেন।



Addl. Dist Sub-Registrar  
Sonarpore, South 24 Pgs.  
21 MAY 2014

Handwritten notes in the top right corner, including the word 'Kolkata' and the year '2007'.

For membership list  
 Susoma Sandoz  
 Ashimee Puskait  
 Bipul Chandra Das

বিস্তারিত তথ্য  
 : অফিসে নিন

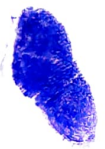

Ranjan Kanti Deb.  
 Tradip Dats.

Anita Mondal  
 Ratna Mondal  
 Namrata Sarin  
 Chandra Mondal  
 Abhijit Saha  
 Nepal Ch. Das  
 Suktla Sanyal  
 Saurit Sandoz  
 Bijanta Das (Mondal)  
 Susanta Das (Mondal)

-- 308 --

Alok Das  
 Sampa Naskar  
 Anuva Das Jagan Das  
 Madhumada Das Tripti Mondal  
 Riya Das  
 Swapan K. Das  
 Tripti Mondal

দ্বিতীয় পঞ্চগনের আর্থিক বা অন্য কোন অসুবিধা জনিত কারণে উক্ত সময় আমাদের মধ্যে গ্রহ নির্মাণ প্রকল্প সম্পূর্ণ না হলে দ্বিতীয় পঞ্চগনের অনুরোধক্রমে প্রথম পঞ্চগন সময় আমরা আরও ৬ ছয় মাস বর্ধিত করিতে বাধ্য থাকিবেন। আরও প্রকাশ থাকে যে, দ্বিতীয় পঞ্চগনের আয়ত্বের বাহিরে কোন ঘটনার যথা কোন প্রাকৃতিক জ্বালাশাগ বা বিপর্যয় বা ভূমিকম্প প্রভৃতি জনিত কারণে উপরোক্ত সময় আমরা মধ্যে নির্মাণ কার্য সম্পূর্ণ না হলে বা বিলম্বিত হলে তাহা জন্য দ্বিতীয় পঞ্চগন দায়ী থাকিবেন না এবং সেক্ষেত্রে উক্ত পঞ্চের মধ্যে আলোচনার মাধ্যমে সময় আমরা আরও ৬ ছয় মাস বণল বর্ধিত হিহাবে প্রথম পঞ্চগন দ্বিতীয় পঞ্চগনকে মঞ্জুর করিবেন এবং তাহাতে কোন রকম গুজর আপত্তি করিতে পারিবেন না।

৭) উক্ত বেসামল্কে অহ ছতলা বাড়ী যাহা অনুমোদিত নজা অনুযায়ী প্রস্তুত হইবে তাহার মধ্যে দ্বিতীয় পঞ্চগন প্রথম পঞ্চগনকে বেসামল্কে ফ্লোর গ্যারেজ সমূহের ৫০ শতাংশ ছাউন্ড ফ্লোর অর্থাৎ ঐকালে নির্মিত দোবান ঘর সমূহের মোট নির্মিত অংশের ৫০ পঞ্চাশ শতাংশ, দ্বিতল হইতে পঞ্চম তল পর্যন্ত নির্মিত ফ্লোর্ট সমূহের প্রতি তলে ৫০ পঞ্চাশ শতাংশ এবং ষষ্ঠ তলে নির্মিত ফ্লোর্ট সমূহের মধ্যে প্রথম পঞ্চ ৪ টি ফ্লোর্ট পার্শ্ববন, যাহা নিম্নে বর্ণিত 'খ' উপশীল অনুযায়ী নির্মাণ করিয়া উৎসহ অন্যান্য কমন সুযোগ সুবিধা - জলের লাইন, ইলেকট্রিক লাইন অহ পঞ্চগনের শ্রেণ্য প্রিয়া ও সুযোগ সুবিধা (কমন প্রিয়া ঐক (ফেজিলিটিস) বিশেষ ভাবে বর্ণিত হইতেছে নিম্নের 'গ' উপশীলে।

৮) চুক্তি অনুযায়ী উক্ত 'ক' উপশীল উক্ত সম্পত্তিতে প্রথম পঞ্চের 'খ' উপশীলে বর্ণিত অংশ ব্যতিতে বেসামল্কে ফ্লোর গ্যারেজ সমূহের ৫০ শতাংশ,



✓

Addl. Dist Sub-Registrar  
Sonarpore, South 24 Pgs.  
21 MAY 2014

শ্রীমতী শ্রীমতী  
 Ashima Puskait  
 Bipal Chandra Das  
 Anita Mondal  
 Retna Mondal  
 Namita Saini  
 Chandra Mondal.  
 Abhijit Sanyal  
 Nepal Ch. Das  
 Swarna Sanyal  
 Sukla Sanyal  
 Smt. Gopabandhu Sanyal  
 Sanyal-London,  
 Pranjata Das (Mondal)  
 Susanta Das (Mondal)  
 Alaka Das  
 Sampa Naskar  
 Anuva Das Tapan Sanyal  
 Madhuhimadai Tripti Mondal  
 Riya Das  
 Soapan by Das  
 Tripti Mondal

ছোট্ট ফ্লোর অর্থাৎ একতলে নির্মিত দোকান ঘর বা দোকান ঘর সমূহের মোট নির্মিত আয়তনের ৫০ পঞ্চাশ শতাংশ, দ্বিতল হইতে পঞ্চম তল পর্যন্ত নির্মিত ফ্লোর্ট সমূহের প্রতি তলের ৫০ পঞ্চাশ শতাংশ এবং চতুর্থ তলে নির্মিত ফ্লোর্ট সমূহের মাধ্যম দ্বিতীয় পঞ্চ ৬ টি ফ্লোর্ট পার্শ্ববর্তন, যাহা নিম্নের 'স' উপশীলে বিশেষ ভাবে বর্ণিত হইল মাত্র তলস্থ জমির অবিভক্ত আনুপাতিক আয়তন এবং অন্যান্য সকল কমন সুযোগ সুবিধা দ্বিতীয় পঞ্চগতের বা ডেভেলপার। নির্মাণের আয়তন বর্জিত। উক্ত দ্বিতীয় পঞ্চগতের বা ডেভেলপার। নির্মাণগতের আয়তনের সম্পূর্ণ বিবরণ নিম্নের 'স' উপশীলে বিশেষ ভাবে বর্ণিত হইল। নির্মিত প্রকল্পের 'স' উপশীলে বর্ণিত দ্বিতীয় পঞ্চগতের প্রাপ্ত আয়তনের উপর প্রথম পঞ্চগতের কোনরূপ দাবী দাখিল থাকিবে না।

৯) উক্ত চুক্তিপত্র সম্পাদনের পর উক্ত 'স' উপশীল উক্ত সম্পত্তি দ্বিতীয় পঞ্চগত আয়তনের মনোনীত ব্যক্তি বা ব্যক্তিগতের নিবন্ধিত মূল্য নির্ধারণ করিয়া বিক্রয় করিবার জন্য বায়না গ্রহণ করিয়া চুক্তিপত্র সম্পাদন করিতে পারিবেন এবং বায়না লব্ধ অর্থ এবং পরবর্তী সমগ্র বিক্রয় লব্ধ অর্থ দ্বিতীয় পঞ্চগত গ্রহণ করিবেন। তাহাতে প্রথম পঞ্চগত কোন দাবী বা বক্তব্য থাকিবে না। প্রকাশ থাকে যে, 'স' উপশীল উক্ত সম্পত্তি আর্থিক লেনদেনের শর্তাধীন দায় দায়িত্ব দ্বিতীয় পঞ্চগতের থাকিবে এবং যে ব্যাপারে প্রথম পঞ্চগতের কোনরূপ দায় থাকিবে না। আরও প্রকাশ থাকে যে, নিম্নের 'ক' উপশীলে বর্ণিত সম্পত্তিতে পৌরসভা কর্তৃক অনুমোদিত নজা অনুশাসনী স্থল নির্মাণ কাঠামোর জন্য শর্তাধীন আর্থিক লেনদেনের দায় দায়িত্ব দ্বিতীয় পঞ্চগতের। প্রথম পঞ্চগত কোন দায় দায়িত্ব নাই উক্ত মাসের প্রথম পঞ্চ দ্বিতীয় পঞ্চগত অনুসারে আয়তনের আধিকারিক একই ব্যাপক আমানতকার নামা দলিল সহ সম্পাদন করিয়া দিতেছেন।

Rajan Kandi Deb.  
 Pradyip Sanyal



Addl. Dist Sub-Registrar  
Sonarpore, South 24 Pgs.  
21 MAY 2014

Sonarpore  
21/5/2014

Anurag Kumar  
 Swarna Sarda  
 Ashima Purohit

Bipul Chandra Das  
 Anika Mondal  
 Ratna Mondal  
 Namita Saini  
 Chandra Mandal.

Abhijit Sanyal

Neel Ch. Das

Sukla Sanyal

Sourav Sanyal

Sanyal Sanyal

Prasanta Das (Mondal)

Susanta Das (Mondal)

Alok Das

Sampa Naskar

Pratik Sanyal

Anuva Das

Madhurima Das

Riya Das

Swapan K. Das  
 Tripti Mondal

Anurag Kumar  
 Swarna Sarda  
 Ashima Purohit

50) প্রথম পক্ষের, দ্বিতীয় পক্ষের আমন্ত্রণের নিয়ুক্তি করিয়া বিভিন্ন  
 কার্যাদি সম্পন্ন করিবার জন্য এবং; নির্মান কার্য পরিচালনার সুবিধার জন্য এবং;  
 শ্রুতসহ 'স' উপশীল উক্ত সম্পত্তি অর্থাৎ দ্বিতীয় পক্ষের অংশ সম্পর্কে যাবতীয়  
 ক্ষতি আদিম ও বিক্রয় কোলালাদি সম্পাদন এবং; ইচ্ছুক ফ্রেডাগনের নিকট হইতে  
 বিক্রয় লক্ষ অর্থ গ্রহণ করিতে পারিবেন। উল্লিখিত থাকে যে, প্রতিশ্রুতির করা অসাধ্য  
 ব্যাপক আমন্ত্রণের নামা বা ইরিভোয়াল পাওয়ার অফ প্রোটর্নি প্রথম পক্ষ দ্বিতীয়  
 পক্ষের অনুমোদনে রাজস্বী করিয়া দিবেন।

51) অর্থ ক্ষতিপূরণ সম্পাদনের দিন হইতে প্রথম পক্ষের অংশ বুঝাইয়া  
 দিবার দিন পর্যন্ত 'ক' উপশীল উক্ত সম্পত্তির ব্যয় টাকাসাদী - জল, বিদ্যুতের  
 যাবতীয় ব্যয় দ্বিতীয়পক্ষ বহন করিবেন।

52) ক্ষতিপূরণ অনুযায়ী দ্বিতীয় পক্ষের নির্মান কার্য সু সম্পন্ন করিলে এবং;  
 ক্ষতি অনুযায়ী প্রথম পক্ষের 'খ' উপশীল বর্ণিত প্রোটর্নি প্রথম পক্ষের প্রদান  
 করিলে প্রথম পক্ষের ক্ষতির মেয়াদ মধ্যে যেমন কোন কার্য করিবেন না শ্রুতির দ্বারা  
 উক্ত নতুন বাড়ির নির্মান কার্য ব্যতীত হয় বা দ্বিতীয় পক্ষের নির্মিত অংশ বিক্রয়  
 করিতে কোনরূপ অসুবিধা হয়।

53) দ্বিতীয় পক্ষের তিন দিনের নোটিশ দিলে প্রথম পক্ষের 'ক' উপশীলে  
 বর্ণিত সম্পত্তি অর্থাৎ সমুদ্র সৈতল কাগজ পত্রাদি দ্বিতীয় পক্ষ বা শ্রুতদের  
 মনোনীত ব্যক্তি বা ব্যক্তিগণকে ইনস্পেকশন দেবেন এবং; দ্বিতীয় পক্ষের ব্যয়  
 উক্ত দলিল পত্রাদির জেরজ করণ নোটারি পাবলিক দ্বারা প্রোটর্নি করা হইয়া দিবেন।

Rayan Kanti Das  
 Treadly Sanyal



~~Adm. Dist Sub-Registrar~~  
Sonarpore, South 24 Pgs.  
21 MAY 2014